MGM HOLEŠOV

CZESKIE OPRYSKIWACZE MGM

• VÝROBA • PRODEJ • SERVIS • TESTOVÁNÍ

MGM a.s., Tovární 1200, 769 01 Holešov, CZ

www.mgm.cz www.mgmeshop.cz

MAGMA 2000-2500-3000

z ramionami od 18 do 27 m

Opryskiwacze Magma posiadają zbiornik główny 2000 ,2500 i 3000 litrów i wyrabiane są z polietylenu . Belka robocza występuję od 18 do 27 m . W standardzie opryskiwacz wyposażony jest w komputer sterujący Spraydos ME oraz pompę Annovi Reverberi 250 l/min. Opryskiwacz możemy wyposażyć maksymalnie w 17 sekcji roboczych oraz nawigację z automatycznym rozłączaniem sekcji .

STANDARDOWE WYPOSAŻENIE:

-Polietylenowy zbiornik 2000, 2500 i 3000 l z zaworem spustowym i wskaźnikiem cieczy
- Zbiornik czystej wody 260 litrów
- Obrotowe dysze do mycia zbiornika głównego 2 szt
- Belka 18, 21, 24 lub 27 lub hydraulicznie rozkładana i składana
- Zakres pracy belki 0,5 - 2,2 m hydraulicznie regulowana wysokość
- Zawieszenie ramion za pomocą 2 stalowych lin
- Balans belki sterowany z komputera
- Mieszadło hydrauliczne cieczy roboczej w zbiorniku głównym
- Rozwadniacz 50 litrów
- Wąż ssący 6m z filtrem siatkowym
- Głowica potrójna z jednym kompletem dysz (Teejet Turbo)
- Rozprowadzanie cieczy rurkami ze stali nierdzewnej
- Komputer Spraydos
- Pompa Annovi Reverberi 250 l/min
- Koniec belki wahliwy zabezpieczony przed uderzeniem
- Elektrozawory do rozkładania i składania - podnoszenia i opuszczania
- Filtr ssący z zaworem zwrotnym
- Filtr ciśnieniowy samoczyszczący
- Regulacja wysokości dyszla
- Schody i podest roboczy
- Rozstaw osi 150 -180 cm lub 180 - 225 cm przy zmianie kół
- Oświetlenie drogowe i tablice ostrzegawcze
- Łańcuch gumowy - ochrona przewodów
- Wał Kardana
- Koła 230/95 R44 (9,5 x 44)

WYPOSAŻENIE DODATKOWE:

- Komputery Teejet Radion, Matrix 908, Müller TOUCH 800, Trimble GFX-350, 1060, 1260
- Nawigacja GPS Teejet lub Muller Elektronik
- Automatyczne wyłączanie sekcji
- Programowalny joystick z 24 funkcjami
- Dystans Control (Automatyczne wyrównywanie ramion 2 sensory lub 4 sensory)
- Tank Control I lub III
- Składanie belki z poziomu komputera 21/15, 21/18, 24/18 lub 27/18 m
- Możliwość rozbudowy do 17 sekcji lub wyłączenie za dyszą
- Belka podświetlona Ledami na całej belce lub 2 halogeny Ledowe
- Bezpośrednie napełnienie zbiornika przez Vieko końcówka C
- Bezpośrednie napełnienie zbiornika końcówka C, B lub Fekal
- Przepływomierz licznik wody
- Wąż zwijany do oprysku
- Przekładnia pompy zwiększająca prześwit
- Amortyzowany zaczep
- Szeroka oś 2025 mm lub rozsuwana oś
- Koła 300/95 R46 lub 270/95 R44
- Błotniki plastikowe
- Dwuobwodowe hamulce Knorr
- Oś zawieszenia - resory piórowe
- System recyrkulacji
- Zawieszenie resorowane
- Skrzynka narzędziowa
- Pompa Annovi Reverberi 280 l/min

MAGNUS 4000 i MAGNUR 5000

z ramionami od 18 do 30 m

Opryskiwacze Magnus i Magnur wyrabiane są w wariantach 4000 i 5000 l są przeznaczone dla klientów wielkopowierzchniowych oraz firm rolniczych.

Zbiorniki opryskiwacza MAGNUS i MAGNUR wyrabiane są z polyesterlaminatu z falochronem i zaworem spustowym.

W standardzie wyposażone są w 2 pompy 250 l/min Annovi Reverberi, zaczep amortyzowany oraz hamulce. Komputer sterujący Spraydos ME

Belka robocza w Magnus i Magnur to od 18 do 30 m.

STANDARDOWE WYPOSAŻENIE:

-Polyesterlaminatowy zbiornik z zaworem zwrotnym, falochronem i wskaźnikiem cieczy
-Zbiornik czystej wody 400 litrów
-2 dysze obrotowe do mycia zbiornika
-Hydrauliczne mieszadło cieczy roboczej
-Ramiona 18, 21, 24, 27, 28 lub 30 m
-Hydrauliczne regulowana wysokość ramion 0,5 m – 2,2 m
-Hydrauliczne rozkładania i składania ramion z komputera
-Zawieszenie ramion za pomocą 2 stalowych lin
-Balans belki sterowany z komputera
-Zawory elektrohydrauliczne do rozkładania i składania ramion
-Rozprowadzenie cieczy rurkami ze stali nierdzewnej
-Głowica potrójna z jednym kompletem dysz Teejet Turbo
-Pompa Annovi Reverberi 2 x 250 l/min
-Rozwadniacz 50 litrów
-6 metrowy wąż ssący z filtrem siatkowym
-Filtr ssący z zaworem zwrotnym 2 szt
-Filtr ciśnieniowy samoczyszczący
-Komputer Spraydos
-Amortyzowany zaczep z regulacją wysokości
-Zabezpieczenie końcowej belki przed uderzeniem
-Szeroka oś 2025 z rozstawem 180 - 225 cm
-Koła 12.4 x 46 dla 4000 l i 20,8x38 z rozstawem 2 275 mm dla 5000 l
-Dwuobwodowe hamulce Knorr. Wałek Wom
-Oświetlenie drogowe i tablice ostrzegawcze

WYPOSAŻENIE DODATKOWE:

- Komputery Teejet Radion, Matrix 908, Müller TOUCH 800, Trimble GFX-350, 1060, 1260
- Nawigacja GPS Teejet lub Muller Elektronik
- Automatyczne wyłączanie sekcji
- Dystans Control (Automatyczne wyrównywanie ramion 2 sensory lub 4 sensory)
- Joystick.
- Tank Control I lub III
- Składanie belki z poziomu komputera 21/15, 21/18 , 24/18, 27/18, 28/20 lub 30/20 m
- Możliwość rozbudowy do 17 sekcji lub wyłączenie za dyszą
- Belka podświetlona Ledami na całej belce lub 2 halogeny Ledowe
- Bezpośrednie napełnienie zbiornika przez Vieko końcówka C
- Bezpośrednie napełnienie zbiornika końcówka C , B lub Fekal
- Przpepływomierz elektroniczny licznik do napełniania
- Wąż zwijany do oprysku
- Przekładnia pompy zwiększająca prześwit
-Tracmatic - skrętny zaczep
-Rozsuwana oś
-Resorowana oś za pomocą resorów
- Amortyzacja osi za pomocą poduszek
- Błotniki plastikowe
- System recyrkulacji
- Skrzynka narzędziowa
- Zaczep kulowy K80
- Głowica cztero lub pięcio pozycyjna
- Koła 16,9 x 38 lub 13,6 x 48
- Pompa Annovi Reverberi 280 l/min

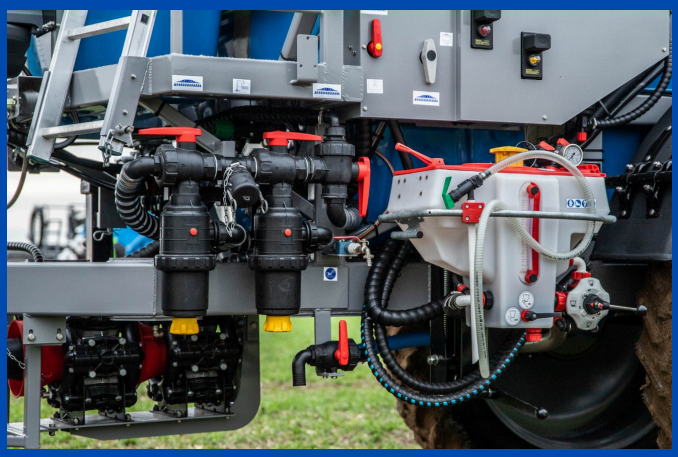

MGM GRANUM 3000 - 6000

z ramionami od 18 do 30 m na równoległoboku

Najnowszy i najbardziej zaawansowany opryskiwacz MGM, z praktyczną osłoną boczną i opcją skrętnej, amortyzowanej pneumatycznie osi. Opryskiwacz jest wyposażony w stalowe ramiona przestrzenne i indywidualne sterowanie każdą stroną oddzielnie, z opcjonalnymi ramionami Distance Control II z pięcioma czujnikami. Ramiona są standardowo montowane na równoległoboku.

WYPOSAŻENIE STANDARDOWE:

łówny zbiornik polietylenowy o pojemności 4000 litrów z zaworem spustowym, wskaźnikiem poziomu i falochronem
Dwie obrotowe dysze do mycia zbiornika
Mieszanie cieczy w zbiorniku za pomocą wtryskiwacza
Zbiornik na czystą wodę do płukania o pojemności 400 litrów
Zbiornik do mieszania preparatów chemicznych - ekomikser 40 litrów
Ramiona 18, 21, 24, 27, 28, 30 metrów
Hydraulicznie podnoszone i składane belki do 12 lub 15 metrów
Ubezpieczenie końcowej części ramienia przed uderzeniami
Zawory elektromagnetyczne do sterowania ramionami
Zawór główny i sterujący TeeJet oraz zawory sekcyjne
Ramiona ze stali przestrzennej zawieszone na równoległoboku
Regulacja wysokości ramion w zakresie 0,4 m - 2,70 m w zależności od wielkości wybranych kół
Otwieranie, zamykanie i podnoszenie oddzielnie prawej i lewej strony
Stabilizator barku
Komputer TeeJet Matrix 908 - łącznie z połączeniem ISOBUS.
W zestawie nawigacja GPS i automatyczne wyłączanie sekcji
Pompa do Anny Reverber (1×250 l/min)
Zawór główny i sterujący
Filtr ssący z zaworem zwrotnym
Filtr ciśnieniowy
Zawór odcinający przed wyciekiem
Filtr obwodu hydraulicznego ciągnika i opryskiwacza
Dystrybucja sprayu do dysz z rurkami ze stali nierdzewnej
Potrójne uchwyty dysz z membraną zapobiegającą kapaniu
Zestaw dysz plastikowych Lechler LU (seria 02-08) według życzeń klienta
Dwa uchwyty dysz + dwie dodatkowe dysze
Wąż ssący o długości 6 m z koszem do zasysania wody ze źródła wtórnego
Dyszel elastyczny - podwójny
Hamulce pneumatyczne z podwójnym pierścieniem
Szeroka oś 2025mm z regulowanym rozstawem 1800mm i skrętem koła 2250mm
Oczko dyszla z regulacją wysokości 40mm - zawias dolny
Oś stała (nieobrotowa).
Oś z tłumieniem za pomocą cichych bloków
Kardan, długość 1200 mm, nr kat. 4
Teleskopowa noga podporowa z uchwytem
Koła 420/85 R38 (20,8 x 38) 144D ASII Alliance, tarcza DW15x38 i rozstawie kół 1,80 i 2,25 m obrotu koła
Plastikowe błotniki
Antypoślizgowe stopnie i platforma robocza do przechowywania chemikaliów
Rama z profilu C, w której poprowadzona jest elektronika, hydraulika i instalacja wodna
Prowadnik przewodów - zabezpieczenie i ułożenie przewodów
Oświetlenie drogowe i znaki ostrzegawcze

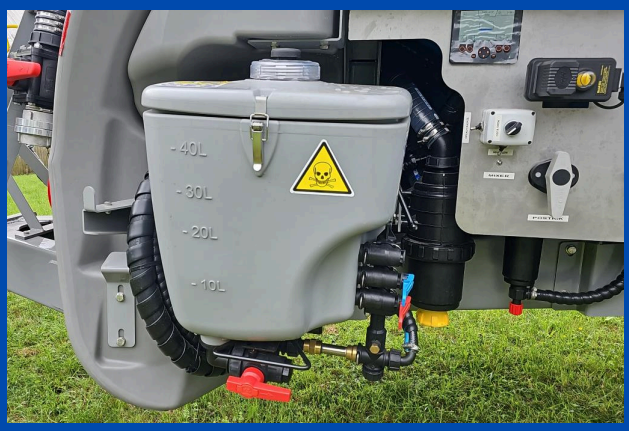

WOPOSAŻENIE DODATKOWE:

PC Müller-Elektronik Touch 800 lub Touch 1200
Połączenie ISOBUS
Nawigacja GPS z anteną Müller Elektronik AG-200 lub anteną TeeJet RXA-52 w zależności od wybranego komputera, do odbioru sygnałów EGNOS i Glonas
Automatyczne wyłączanie sekcji (ABSC)
Drążek sterowy
Distance Control I - 2 czujniki - monitorujące wysokość ramion nad podłożem
Distance Control I - 4 czujniki - monitorujące wysokość ramion nad podłożem
Distance Control II - automatyczne monitorowanie wysokości ramion - 3 czujniki
Distance Control II – automatyczne monitorowanie wysokości ramion – 4 czujniki
Distance Control II – automatyczne monitorowanie wysokości ramion – 5 czujników
Korekta nachylenia sygnału GPS w terenie pagórkowatym
Napełnianie bezpośrednie - końcówka B, C lub FEKAL
Uchwyty dysz Quatro lub Penta
Wąż z pistoletem do mycia maszynowego
Gimbal homokinetyczny
Dodatkowe odblaski na ramionach
Oświetlenie ramienia LED
Czujnik wiatru
Sterowanie zbiornikiem Müller Elektronik
Tankmatic TeeJeta
System recyrkulacji
TeeJet UNI PILOT PRO dla Matrix 908 – system automatycznego sterowania
Zawieszenie pionowe sferyczne – K80
Napęd pompy wodnej
Wykrywanie obciążenia
Dysze nisko latające, dysze damskie itp.

KONSTRUKCJA I KOMPONENTY OPRYSKIWACZY MGM

RAMA

Różnice w konstrukcji ramy dla Magma i Magnus.
Rama dla opryskiwacza Magma jest prostą lecz solidną konstrukcją ,która nadaje również kształt zbiornika .Rama dla opryskiwacza Magnus jest podwójna.
Stal wykorzystywana do produkcji jest w firmie MGM -skracana, spawana, piaskowana a następnie malowana. Rama jest najpierw malowana dwuskładnikowym podkładem a następnie właściwym kolorem który również jest dwuskładnikowy. Przed opuszczeniem malarni jest mierzona grubość farby tak aby zachować wysoką jakość jak i odporność na działanie środków chemicznych

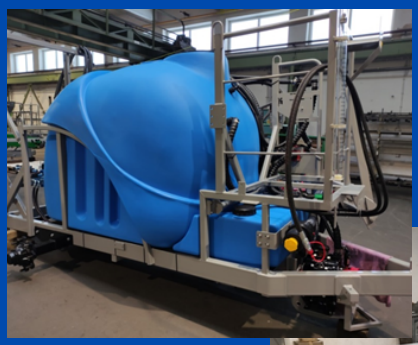

ZBIORNIK

Główne zbiorniki 4000 i 5000 litrów wyrobione są z żywicy poliestrowej , zbiorniki 2000,2500,3000 litrów są zrobione z polietylenu. W środku zbiornika 4000 i 5000 litrów jest falochron ograniczający ruch cieczy, dysze do mycia zbiornika jak i osprzęt do zraszania i ciągłego mieszania cieczy roboczej. Ilość cieczy roboczej mierzona jest za pomocą suchego wskaźnika. Napełnianie można wykonać poprzez pompę i filtr ssący z pomocą węża ssawnego , lub systemem bezpośredniego napełniania, który może być doposażony elektroniczny przepływomierz.

Falochron

Dysza do płukania zbiornika

BELKA

Spawana z profili zamkniętych ze stali ST52. Zawieszenie zapewniają amortyzatory, sprężyny i bloki mocy we wszystkich płaszczyznach. Naturalną cechą ramion jest utrzymywanie pozycji poziomej. Ramiona są odchylane za pomocą hydraulicznego tłoczyska. Końcowa część ramienia jest wyposażona w zabezpieczenie przed uderzeniem i blokadę sprężynową do omijania drzew i słupów. Wysokość robocza ramion wynosi od 60 do 220 cm. Szerokość robocza wynosi 18, 20, 21, 24, 27, 28, 30 m. Możliwość nietypowego zasięgu na życzenie klienta. Otwieranie ramion za pomocą hydrauliki. Możliwość oddzielnego zamykania końcowych części ramion (od 21 do 15 m, od 21 do 18 m, od 24 do 18 m, od 27 do 18 m, od 28 do 20 m lub od 30 do 20 m).

PODNOSZENIE RAMION

Pozwala utrzymać stałą wysokość belki do pola , gdy występuje nachylenie boczne terenu. Obsługa tej funkcji sterowana jest z komputera .

OŚ

Opryskiwacze MGM MAGMA 2000-2500-3000 w standardzie są wyposażone w oś niehamowaną , którą za dopłatą można domontować . W hamulce wyposażone są za to modele MAGNUS I MAGNUR. Może być także mechanicznie rozsuwana 1500 mm do 2025 mm . Kolejną możliwością jest wyposażenie osi o amortyzacje na resorze lub poduszkach .

Oś resorowana za pomocą warg piórowych

Rozsuwana oś - w pozycjach według potrzeb

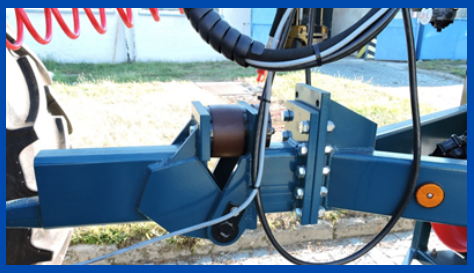

Amortyzowany zaczep do modeli MAGMA 2000 - 3000 a MAGNUS 4000

ZACZEP

W naszych opryskiwaczach można zamontować górny sztywny jak i amortyzowany zaczep . Standardowo występuje oko 40 mm . Dalszą możliwością jest zaczep kulowy k80 . W Magmie amortyzacja zaczepu jest za dopłatą w Magnus i Magnur jest to standardowe wyposażenie .

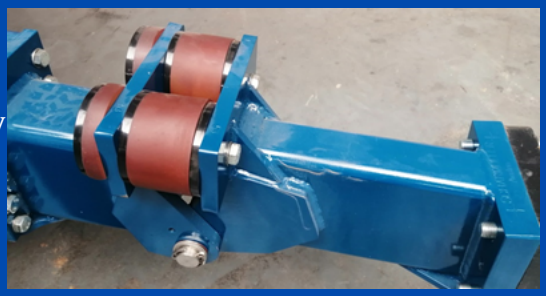

Podwójnie amortyzowany zaczsp MAGNUS 5000

TRACMATIC- SKRĘTNY ZACZEP

Służy do zapewnienia tego samego toru jazdy jak i ciągnika tak opryskiwacza , oznacza to mniejsze uszkodzenia roślin . Odbywa się to za pomocą dwóch siłowników hydraulicznych i czujnikami które są zamontowane między ramą główną a dyszlem skrętnym .Tracmatic działa automatycznie bądź manualnie .

POMPY

W opryskiwaczach MGM używamy najlepszych pomp membranowo-tłoczkowych włoskiej produkcji ANNOVI REVERBERI , które są napędzane wałem kardana. Magma wyposażona jest w jedną pompę 250 l/min, Magnus i Magnur posiadają dwie pompy 2 x 250 l/min. Pierwsza pompa służy opryskom , druga ma za zadanie napełniania i mieszania .

ANNOVI REVERBERI
The Power of Experience

PRZEKŁADNIA POMPY

Przekładnia pompy pozwala na umieszczenie jej w środku ramy opryskiwacza,eliminuje to ryzyko uszkodzenia pompy jak i większą przeszczeń pod opryskiwaczem. Zapobiega to uszkodzeniu roślin .

Pompa w standardowym położeniu

Przekładnia pompy

ROZWADNIACZ

Ekomixer -rozkładany pojemnik służący do dokładnego mieszania chemikaliów.Nadaje się do płynnych jak i trudno rozpuszczalnych .Aby ułatwić obsługę jest on wysuwany co ułatwia wsypywanie środków. Dysza obrotowa pozwala umyć pojemniki po wykorzystanych środkach. W standardzie jest 50 litrowy za dopłatą można otrzymać 30 litrowy . Możliwe jest domówienie pistoletu do zasysania z większych pojemników .

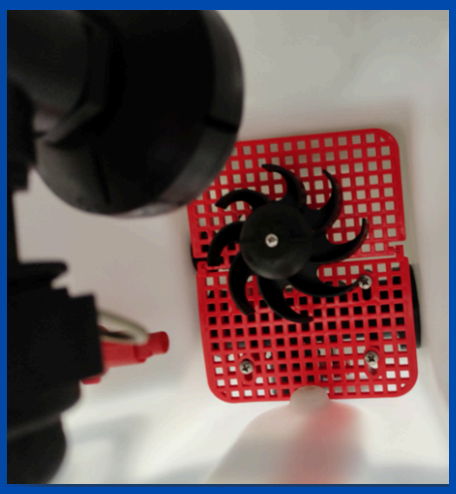

WĄŻ Z PISTOLETEM DO OPRYSKU

Pistolet natryskowy umożliwia opryskiwanie miejsc trudno dostępnych (wokół filarów czy różnych przeszkód przy konieczności złożenia ramion, w narożnikach działek lub w innych miejscach niedostępnych). Dodatkowo służy również do mycia opryskiwacza bezpośrednio na polu, co znacząco poprawia ekologię.

BEZPOŚREDNIE NAPEŁNIENIE

Jest to wygodna funkcja przy napełnianiu opryskiwacza ze zbiornika lub innego ujęcia wody, które pod ciśnieniem tłoczy wodę. Znacznie to skraca czas napełnienia zbiornika. Uzupełnieniem oferty jest niezależny przepływomierz ,który zapewnia dokładny pomiar wody.

ŁAŃCUCH GUMOWY

Łańcuch chroni system kablowy węże prowadzące do belki przed mechanicznymi uszkodzeniami .

OŚWIETLENIE RAMION

Możliwość zamontowania paska LED na całej belce, lub 2 halogenów Ledowych bílé nebo modré barvy .

LED halogenowe niebieskie

LED paska

KOMPUTERY I NAWIGACJE GPS

MÜLLER ELEKTRONIK

Trimble

	Rozmiar wyświetlanie w calach	Numer wodny funkcje	Numer hydrauliczny funkcje	GPS dokładność w cm *	Automatyczne wyłączanie sekcji	Użyj z distance control
Müller Elektronik Spraydos	—	9	11	—	○	—
Müller Elektronik Touch 800	8	18	11	20-30	○	○
Trimble GFX-350	7	24	11	2,5	○	○
Trimble GFX-1060	10	255	255	2,5	○	○
Trimble GFX-1260	12	255	255	2,5	○	○

Müller Elektronik Spraydos

Jest to w pełni zautomatyzowana jednostka sterująca opryskiem, będąca podstawowym komputerem opryskiwaczy MGM Magma, Magnus i Magnur. Wyróżnia się solidną aluminiową obudową i łatwym w obsłudze sterowaniem. Spraydos obsługuje pracę aż z 9 sekcjami i posiada główny wyłącznik natryskowy. Posiada funkcję ręcznej lub automatycznej regulacji dawki płynu. Podczas oprysku na wyświetlaczu pokazywana jest naprzemiennie aktualna ilość aplikowanej substancji oraz ciśnienie robocze i prędkość obrotowa. Urządzenie pozwala na czasową zmianę zaprogramowanej dawki w odstępach +/- 10%. Funkcje hydrauliczne opryskiwacza można sterować z poziomu komputera.

Müller Elektronik Touch 800

Zgodny ze standardem Isobus 11783 i współpracuje ze wszystkimi maszynami spełniającymi ten standard. Kolorowy wyświetlacz można wyświetlać 2 funkcje jednocześnie.Można go uzupełnić o nawigację GPS oraz automatyczne rozłączanie sekcji .

Trimble GFX-350

Terminal Trimble przenosi sprawdzony interfejs użytkownika Precision IQ znany z wyświetlacza GFX-750 na mniejszy ekran dotykowy. Wyświetlacz ten można połączyć z kontrolerem nawigacyjnym NAV-500 w celu uzyskania mniej wymagających prac precyzyjnych lub z kontrolerem nawigacyjnym NAV-900 w celu uzyskania najwyższej precyzji pracy w terenie.

Trimble GFX-1060

Disp GFX-1060TM to 10-calowy (25,6 cm) wyświetlacz firmy Trimble Agriculture z systemem operacyjnym AndroidTM.
do kontrolowania i wykonywania wszystkich prac w terenie za pośrednictwem interfejsu aplikacji terenowej Precision-IQTM.
Dzięki szybszemu przetwarzaniu, większej pamięci i większej pojemności ten solidny wyświetlacz umożliwia obsługę nawet najbardziej skomplikowane operacje rolnicze.

Trimble GFX-1260

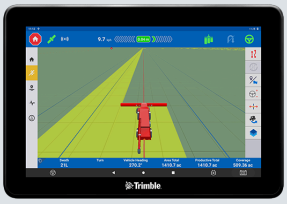

Terminal GFX-1260TM to najnowszy flagowy produkt Trimble Agriculture z 12-calowym (30,5 cm) wyświetlaczem i systemem operacyjnym AndroidTM.
do kontrolowania i wykonywania wszystkich prac w terenie za pośrednictwem interfejsu aplikacji terenowej Precision-IQTM.
Większa moc obliczeniowa, więcej pamięci i większa pojemność pamięci masowej to zalety tego solidnego wyświetlacza zabłysną w każdej działalności rolniczej, od upraw rozległych i rzędowych po zarządzanie niuansami rolnictwa.

Wyjaśnienia:

○ Funkcja opcjonalna
— Niedostępne
★ Przy kolejnej aplikacji w ciągu 15 min.

MGM HOLEŠOV

www.mgm.cz www.mgmeshop.cz

KOMPUTERY I NAWIGACJE GPS

TeeJet TECHNOLOGIES

	Rozmiar wyświetlacz w calach	Numer wodny Funkcje	Numer hydrauliczny Funkcje	GPS dokładność w cm *	Automatyczne wyłączanie sekcji	Użyj z Distance Control
Radion 8140	4,3	13	4	—	○	—
Matrix 908	8	255	11	2,5	○	○
TeeJet Matrix 430	4,3	—	—	4-30	—	—

Radion 8140

Komputer dostępny za dopłatą posiada kolorowy dotykowy wyświetlacz z funkcją grubości kropli . Współpracuję z nawigacją Teejet . Możliwość rozbudowy do 13 sekcji oraz automatyczne rozłączanie sekcji .

Matrix 908

Nowość roku 2021 . Zgodny z normą Isobus 11783 współpracuję z każdą maszyną spełniającą ten standard .Można uzupełnić nawigacją jak i automatycznym rozłączaniem sekcji . Na 8-calowym wyświetlaczu możliwość wyświetlania dwóch funkcji jednocześnie .

TeeJet Matrix 430

Podstawowa jednostka GPS posiada kolorowy wyświetlacz pozwalający na wydajną pracę .Bezpieczna w użyciu przy wykorzystaniu GNSS , w tym Glonasu , GPS , Clearpath gwarantuję wysoką dokładność nawet przy braku sygnału .Tryb śledzenia : Prosta , Krzywa , Ostatnia ścieżka i okrąg .

Antena TeeJet RXA-52

Odbiornik sygnału zaprojektowany dla PC TeeJet Matrix 908. Działa z pozycjonowaniem w ramach systemu (GPS, GLONASS, Galileo, BeiDou). Przetwarza EGNOS, WAAS, Korekta transmisji sygnału GAGAN i MSAS.

TeeJet Patch antena

Dodatkowa antena która może być zainstalowana w drugim ciągniku. Obsługuje pasma L1 i Glonass. Sygnał Wass i Egnos .

Antena TeeJet RXA-30

Obsługa pasma L1 i Glonass. Odbiornik obsługuje sygnał Wass i Egnos .

Wyjaśnienia:

- ○ Funkcja opcjonalna
- — Niedostępne
- ★ Przy kolejnej aplikacji w ciągu 15 minut

MGM HOLEŠOV

ME MÜLLER ELEKTRONIK

TeeJet TECHNOLOGIES

Trimble

TeeJet Tankmatic

Elektroniczny wskaźnik poziomu cieczy w zbiorniku.Pełna kontrola podczas napełniania, mieszania i płukania zbiornika. Dzięki czemu napełnianie zbiornika staje się łatwiejsze, redukujemy nadwyżki do minimum. Kompatybilny z systemem ISOBUS.

Tank Control I

Pozwala na pomiar wlewanej cieczy do zbiornika . Urządzenie montuje się na zewnątrz blisko zaworu sterującego napełnianiem . Funkcja sterowana z poziomu komputera w ciągniku .

Tank Control III

Służy jako elektroniczny wodowskaz. Kompatybilny z systemem Isobus. Kontrola przy napełnianiu i opłukiwaniu głównego zbiornika . Możliwość obliczenia dokładnej dawki oprysku . Sterowanie za pomocą terminala w kabinie

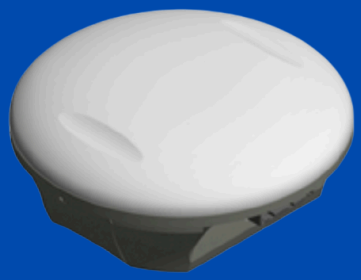

Joystick

Szybki dostęp do funkcji maszyny zapewnia 8 przycisków oraz boczny przełącznik między trzema wariantami co pozwala wykonywać 24 funkcje

Antena Müller Elektronik AG-200

Współpracuje z systemami pozycjonowania (GPS,GLONASS,GALILEO,BEIDOU. Do odbioru darmowego sygnału 15-20 cm

Distance Control

Automatyczna regulacja wysokości belki
nad łanem, 2 lub 4 czujniki (MAGMA, MAGNUS i MAGNUR) lub 3 lub 5 czujniki (dla MAGNUM)

Consistent drop size, spray quality, and performance require DynaJet by TEEJET

System inteligentnego zarządzania kroplami DynaJet sprawia, że oprysk środkami ochrony roślin jest zautomatyzowany i precyzyjny. System samodzielnie kontroluje ciśnienie i wielkość kropel.

KONTAKTY

SPRZEDAŻ I SERWIS

Autoryzowani sprzedawcy MGM HOLEŠOV

MGM HOLEŠOV

www.mgm.cz www.mgmeshop.cz